

Emploi intérimaire dans le département de l'Aisne

Données traitées : février 2017

Évolution des équivalents temps pleins et des effectifs en fin de mois Situation à fin février 2017

Données CVS-CJO	ETP					Effectifs en fin de mois (*)				
	Total	Agriculture	Industrie	Construction	Tertiaire	Total	Agriculture	Industrie	Construction	Tertiaire
Nombre	4 841	11	2 879	461	1 488	5 384	8	3 177	542	1 656
Part	100 %	0 %	59 %	10 %	31 %	100 %	0 %	59 %	10 %	31 %
évolution mensuelle	↑ +9,6 %	↑ +41,3 %	↑ +12,1 %	↑ +17,1 %	↑ +3,2 %	↑ +16,8 %	↑ +100,0 %	↑ +20,9 %	↑ +36,3 %	↑ +5,0 %
évolution annuelle	↑ +8,3 %	↑ +145,8 %	↑ +5,8 %	↑ +3,0 %	↑ +17,8 %	↑ +16,9 %	↑ +322,2 %	↑ +13,4 %	↑ +13,4 %	↑ +28,6 %
	+370	+7	+158	+13	+225	+777	+6	+375	+64	+368

Source : Pôle emploi, Dares Traitements : Directe Hauts-de-France / Semas

* : nombre de contrats en cours d'exécution sur cinq jours pertinents en fin de mois

Évolution des contrats conclus

Conclus	Aisne
Cumul sur douze mois	149 327
évolution annuelle	+8,2 %

Source : Pôle emploi, Dares Traitements : Directe Hauts-de-France / Semas

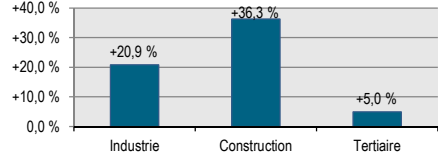

Suivi de l'intérim - Ensemble (cvs-cjo)

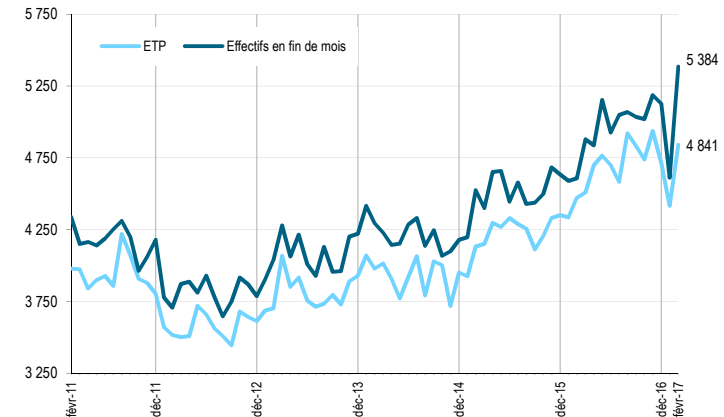

Suivi de l'intérim - Industrie (cvs-cjo)

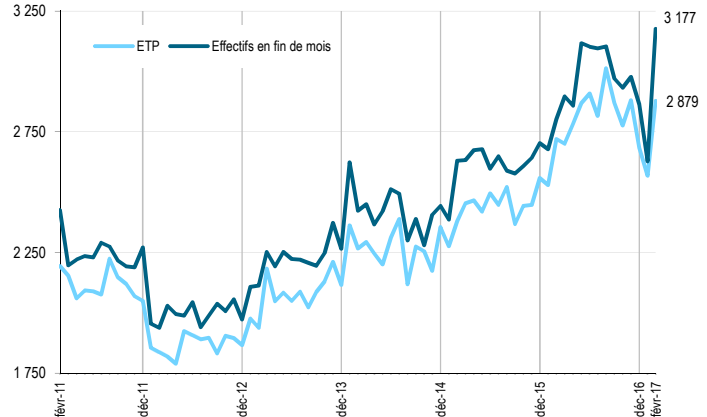

Suivi de l'intérim - Construction (cvs-cjo)

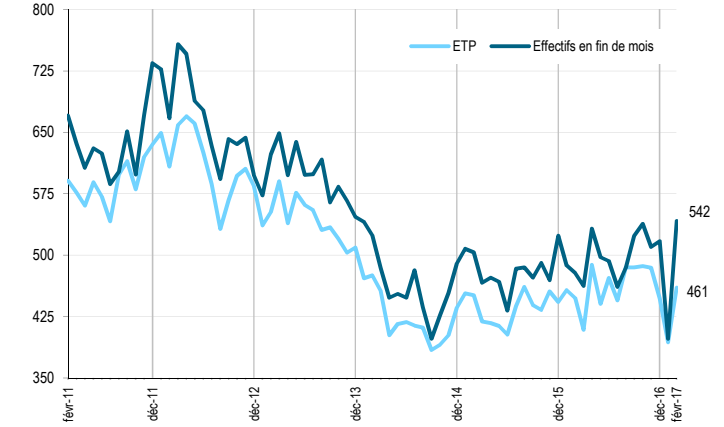

Suivi de l'intérim - Tertiaire (cvs-cjo)

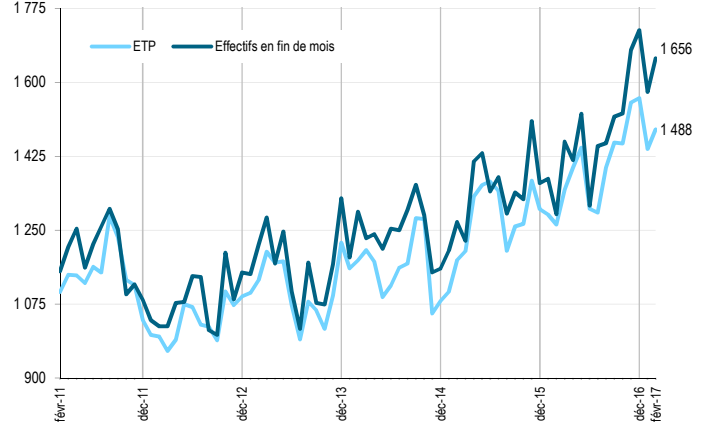

Variation mensuelle des effectifs intérimaires en fin de mois - Département de l'Aisne Données cvs-cjo

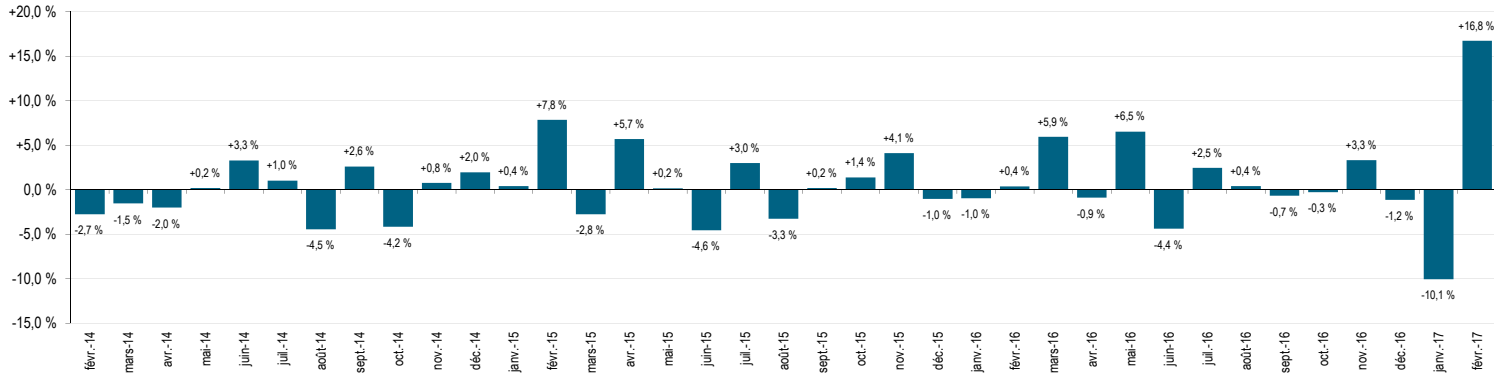

Emploi intérimaire dans le département de l'Aisne

Données traitées : février 2017

Évolution des effectifs en fin de mois par secteur d'activité

Situation fin février 2017

Données CVS-CJO	Février 2016	Janvier 2017	Février 2017	Part	Variation mensuelle		Variation trimestrielle		Variation annuelle		Tendance
					nombre	%	nombre	%	nombre	%	
Agriculture	2	4	8	0 %	+4 ↑	+100,0 %	-7 ↓	-47,2 %	+6 ↑	+322,2 %	
Industrie	2 802	2 627	3 177	59 %	+549 ↑	+20,9 %	+199 ↑	+6,7 %	+375 ↑	+13,4 %	
Construction	478	398	542	10 %	+144 ↑	+36,3 %	+32 ↑	+6,3 %	+64 ↑	+13,4 %	
Tertiaire	1 288	1 577	1 656	31 %	+79 ↑	+5,0 %	-20 ↓	-1,2 %	+368 ↑	+28,6 %	
Total département de l'Aisne	4 607	4 611	5 384	100 %	+773 ↑	+16,8 %	+197 ↑	+3,8 %	+777 ↑	+16,9 %	

Source : Pôle emploi, Dares Traitements : Direccte Hauts-de-France / Semas

Évolution des effectifs en fin de mois par secteur d'activité

Situation fin février 2017

Données CVS-CJO	Février 2016	Janvier 2017	Février 2017	Part	Variation mensuelle		Variation trimestrielle		Variation annuelle		Tendance
					nombre	%	nombre	%	nombre	%	
AZ. Agriculture, sylviculture et pêche	2	4	8	0 %	+4 ↑	+100,0 %	-7 ↓	-47,2 %	+6 ↑	+322,2 %	
BZ. Industries extractives	5	2	7	0 %	+5 ↑	+245,8 %	-3 ↓	-25,2 %	+2 ↑	+38,6 %	
CA. Fab. aliments, boiss. & prdts base tabac	628	610	836	16 %	+227 ↑	+37,2 %	+148 ↑	+21,5 %	+209 ↑	+33,2 %	
CB. Fab. textiles, ind. hab., cuir & chauss.	334	86	72	1 %	-14 ↓	-16,2 %	-161 ↓	-69,2 %	-262 ↓	-78,5 %	
CC. Travail bois, ind. papier & imprimerie	164	153	189	4 %	+36 ↑	+23,4 %	+41 ↑	+27,8 %	+25 ↑	+15,2 %	
CD. Cokéfaction et raffinage	0	0	0	0 %	+0	#DIV/0!	+0	#DIV/0!	+0	#DIV/0!	
CE. Industrie chimique	141	179	217	4 %	+38 ↑	+21,5 %	+40 ↑	+22,5 %	+77 ↑	+54,7 %	
CF. Industrie pharmaceutique	0	1	1	0 %	+0	0,0 %	+1	#DIV/0!	+1	#DIV/0!	
CG. Fab. ps caou., plas., aut. ps mi. non m.	333	433	516	10 %	+83 ↑	+19,1 %	+53 ↑	+11,4 %	+183 ↑	+55,0 %	
CH. Métallurgie & fab. ps mét. sauf machines	393	292	343	6 %	+51 ↑	+17,4 %	+13 ↑	+3,9 %	-50 ↓	-12,7 %	
CI. Fab. prod. informat., électroniq. & opt.	1	7	6	0 %	-1 ↓	-16,7 %	+2 ↑	+36,4 %	+5 ↑	+650,0 %	
CJ. Fabrication d'équipements électriques	105	197	209	4 %	+12 ↑	+6,0 %	+34 ↑	+19,6 %	+103 ↑	+97,9 %	
CK. Fabric. de machines & équipements n.c.a.	80	69	95	2 %	+26 ↑	+38,2 %	+16 ↑	+19,7 %	+15 ↑	+18,2 %	
CL. Fabrication de matériels de transport	364	318	317	6 %	-2 ↓	-0,5 %	-70 ↓	-18,1 %	-47 ↓	-12,9 %	
CM. Aut. ind. manuf., répa. & inst. de mach.	199	196	241	4 %	+46 ↑	+23,4 %	+38 ↑	+18,6 %	+42 ↑	+21,1 %	
DZ. Prdn & distr. élec. gaz vap. & air cond.	1	11	19	0 %	+8 ↑	+79,2 %	+6 ↑	+46,2 %	+18 ↑	+1800,0 %	
EZ. Gestion eau, déchets & dépollution	54	74	108	2 %	+34 ↑	+45,7 %	+42 ↑	+62,3 %	+54 ↑	+99,6 %	
FZ. Construction	478	398	542	10 %	+144 ↑	+36,3 %	+32 ↑	+6,3 %	+64 ↑	+13,4 %	
GZ1. Commerce & répar. automobile & motocycle	68	46	79	1 %	+33 ↑	+71,1 %	-1 ↓	-1,0 %	+11 ↑	+16,0 %	
GZ2. Commerce gros hors auto. & motocycle	369	301	347	6 %	+46 ↑	+15,4 %	-30 ↓	-7,9 %	-22 ↓	-5,9 %	
GZ3. Com. détail, sf automobiles & motocycles	73	79	98	2 %	+20 ↑	+24,8 %	+45 ↑	+83,7 %	+25 ↑	+33,9 %	
HZ. Transports et entreposage	392	578	645	12 %	+67 ↑	+11,5 %	-8 ↓	-1,3 %	+253 ↑	+64,5 %	
IZ. Hébergement et restauration	23	49	35	1 %	-14 ↓	-29,2 %	-0 ↓	-0,1 %	+12 ↑	+52,4 %	
JA. Édition, audiovisuel et diffusion	0	0	0	0 %	-0	-100,0 %	+0	#DIV/0!	+0	#DIV/0!	
JB. Télécommunications	2	13	25	0 %	+12 ↑	+92,3 %	+23 ↑	+1462,5 %	+23 ↑	+1150,0 %	
JC. Act. informatique & svics d'information	2	1	1	0 %	+0	+40,0 %	+1	#DIV/0!	-1 ↓	-36,4 %	
KZ. Activités financières et d'assurance	16	17	33	1 %	+16 ↑	+93,2 %	+11 ↑	+46,7 %	+17 ↑	+111,1 %	
LZ. Activités immobilières	21	12	10	0 %	-2 ↓	-15,4 %	-7 ↓	-39,6 %	-11 ↓	-51,3 %	
MA. Act. jur., compta., gest., arch., ingé.	76	45	69	1 %	+24 ↑	+54,6 %	-2 ↓	-2,4 %	-7 ↓	-9,2 %	
MB. Recherche-développement scientifique	1	0	0	0 %	+0	#DIV/0!	+0	#DIV/0!	-1 ↓	-100,0 %	
MC. Autres act. spécial., scientif. et tech.	0	2	1	0 %	-1 ↓	-37,5 %	-1 ↓	-50,0 %	+1	#DIV/0!	
NZ. Act. de svics administratifs & soutien	209	393	264	5 %	-129 ↓	-32,8 %	-58 ↓	-18,0 %	+55 ↑	+26,1 %	
OZ. Administration publique	1	0	0	0 %	-0	-113,6 %	+1	-95,1 %	-1 ↓	-101,9 %	
PZ. Enseignement	2	9	7	0 %	-1 ↓	-16,3 %	+3 ↑	+80,0 %	+5 ↑	+227,3 %	
QA. Activités pour la santé humaine	4	11	12	0 %	+1 ↑	+6,9 %	+7 ↑	+145,0 %	+8 ↑	+235,5 %	
QB. Héb. méd.-soc. & soc. & ac. soc. ss héb.	11	14	10	0 %	-4 ↓	-31,0 %	-8 ↓	-44,9 %	-1 ↓	-12,4 %	
RZ. Arts, spectacles & activités récréatives	2	1	2	0 %	+1 ↑	+100,0 %	+1 ↑	+700,0 %	-0	-20,0 %	
STU. Autres activités de services	14	6	17	0 %	+11 ↑	+196,6 %	+3 ↑	+19,4 %	+3 ↑	+19,4 %	
<td>37</td> <td>6</td> <td>2</td> <td>0 %</td> <td>-4 ↓</td> <td>-71,2 %</td> <td>-7 ↓</td> <td>-80,2 %</td> <td>-35 ↓</td> <td>-95,3 %</td> <td></td>	37	6	2	0 %	-4 ↓	-71,2 %	-7 ↓	-80,2 %	-35 ↓	-95,3 %	

Source : Pôle emploi, Dares Traitements : Direccte Hauts-de-France / Semas